

# Eure : après de gros travaux, l'école de Ménesqueville a ouvert ses portes aux parents

Faute de pouvoir être officiellement inaugurée, à cause des élections, l'école de Ménesqueville, réhabilitée et agrandie, (Eure) a ouvert ses portes aux parents.



Les parents ont pu découvrir l'école de Ménesqueville (Eure) réhabilitée et agrandie.

L'école Louis-Pasteur, située à Ménesqueville (Eure) qui accueille également les élèves de Lisors et Touffreville, aurait dû être officiellement inaugurée, samedi 22 juin 2024.

Mais période de campagne électorale oblige, dans le cadre des législatives anticipées, cette cérémonie n'a pas pu avoir lieu.

[<span title="département" class="border-type-departement" data-entite-type="departement" data-entite-id="32964aac-b557-46c9-a5b1-4d77d9decaf9">Eure</span>](#). Le nouveau groupe scolaire commence à sortir de terre à [<span title="commune" class="border-type-commune" data-entite-type="commune" data-entite-id="c48f9a45-487a-4c0a-845f-5ac487c9ef47">Ménesqueville</span>](#)

Pas question pour autant de priver les parents de la découverte de cette nouvelle structure, qui a accueilli ses premiers élèves ces derniers mois., les élèves de Lisors et Touffreville y faisant leur rentrée le 8 janvier 2024.



L'école comporte deux salles d'Unité d'Enseignement Externalisée (UEE).

Classes, bureaux, sanitaires...



Les salles de classe, de l'école de Ménesqueville (Eure) bénéficient d'une belle lumière.

Le public, venu nombreux, a ainsi pu découvrir la partie primaire.

[<span title="département" class="border-type-departement" data-entite-type="departement" data-entite-id="32964aac-b557-46c9-a5b1-4d77d9decaf9">Eure</span> : des bénévoles redonnent vie à cette ancienne école](#)

Elle compte notamment cinq classes, dont une Unité d'Enseignement Externalisée (UEE), une salle de RASED (Réseau d'Aide aux Élèves en Difficulté), le bureau de la direction, un bloc sanitaire, et une tisanerie.



La partie maternelle compte deux classes.

La partie maternelle quant à elle se compose de deux classes, une salle de motricité, un dortoir, un bloc sanitaire (qui comporte une douche, bien pratique pour les petits accidents), la salle de restauration et la cuisine.



La salle de restauration et la cuisine sont au cœur de l'école de Ménesqueville (Eure).

Sans oublier le local dédié à la garderie (gérée par la communauté de communes Lyons Andelle), judicieusement placé entre les deux parties.

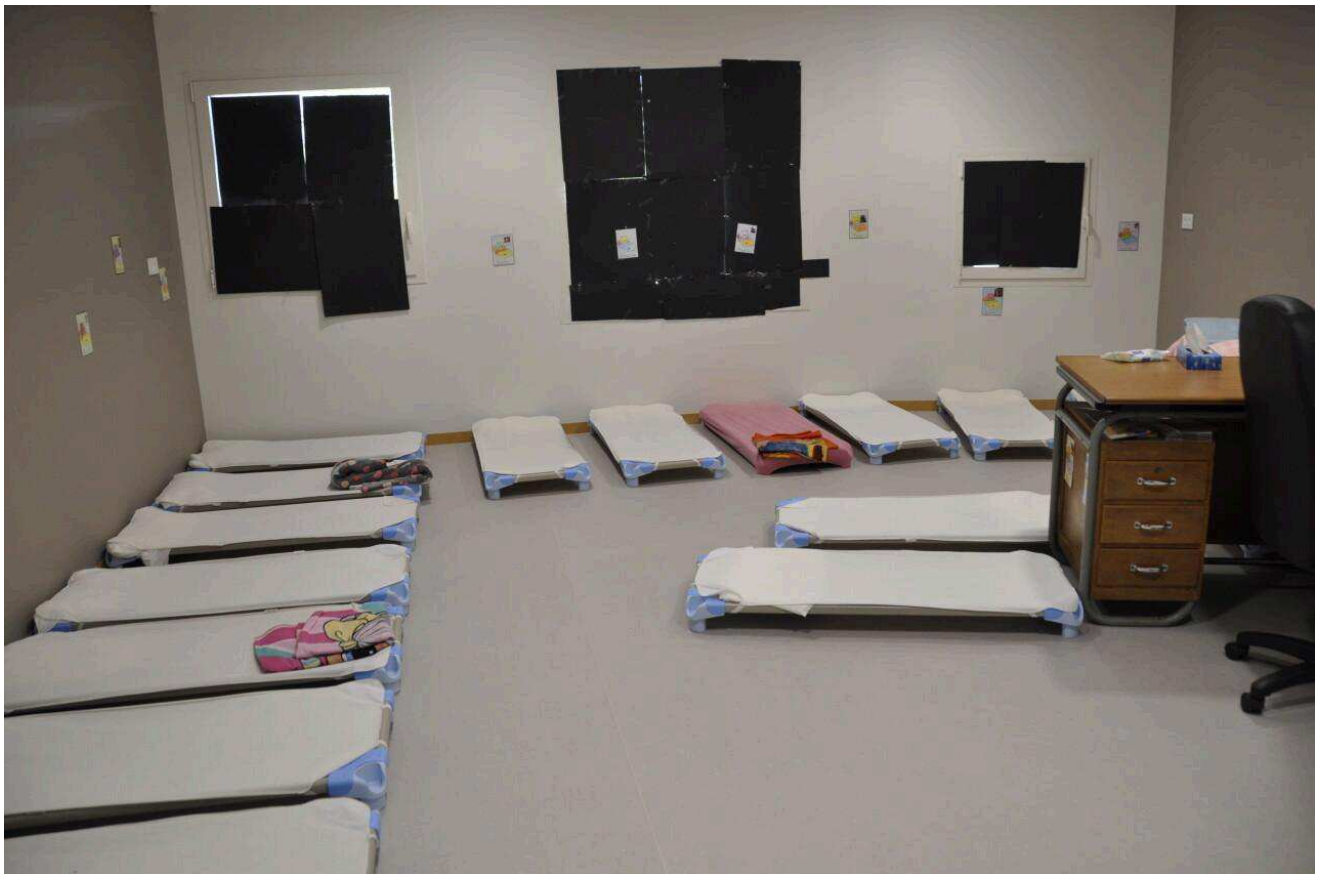

Le dortoir accueille les petits qui ont encore besoin de faire la sieste.

Un projet à 2,8 millions d'euros

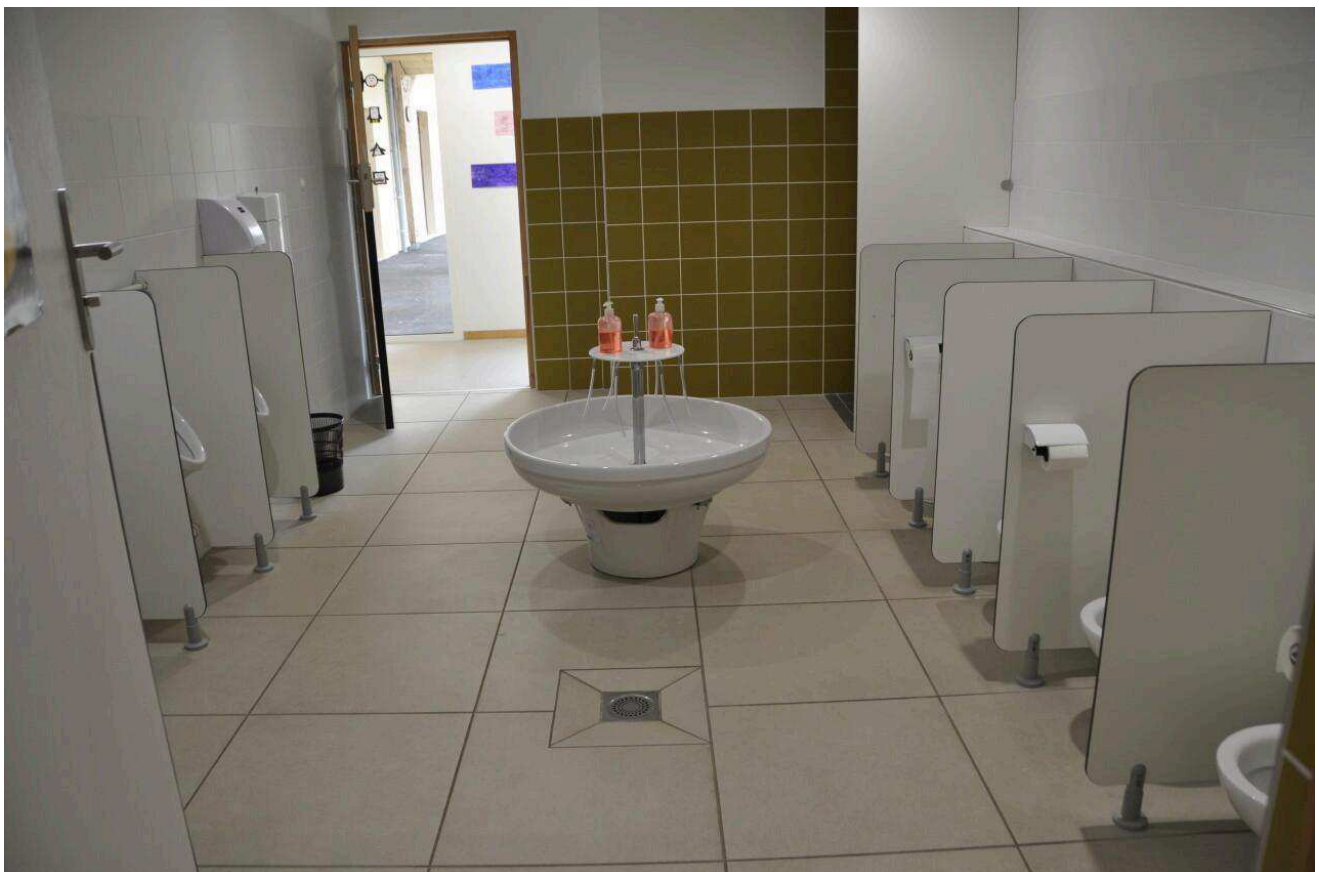

Le bloc sanitaire des maternelles comporte aussi une douche.

Pour rappel, lors de la pose de la première pierre de la réhabilitation-extension des locaux existants en novembre 2022, il avait été précisé que le coût de ce chantier s'élevait à 2,8 millions d'euros.

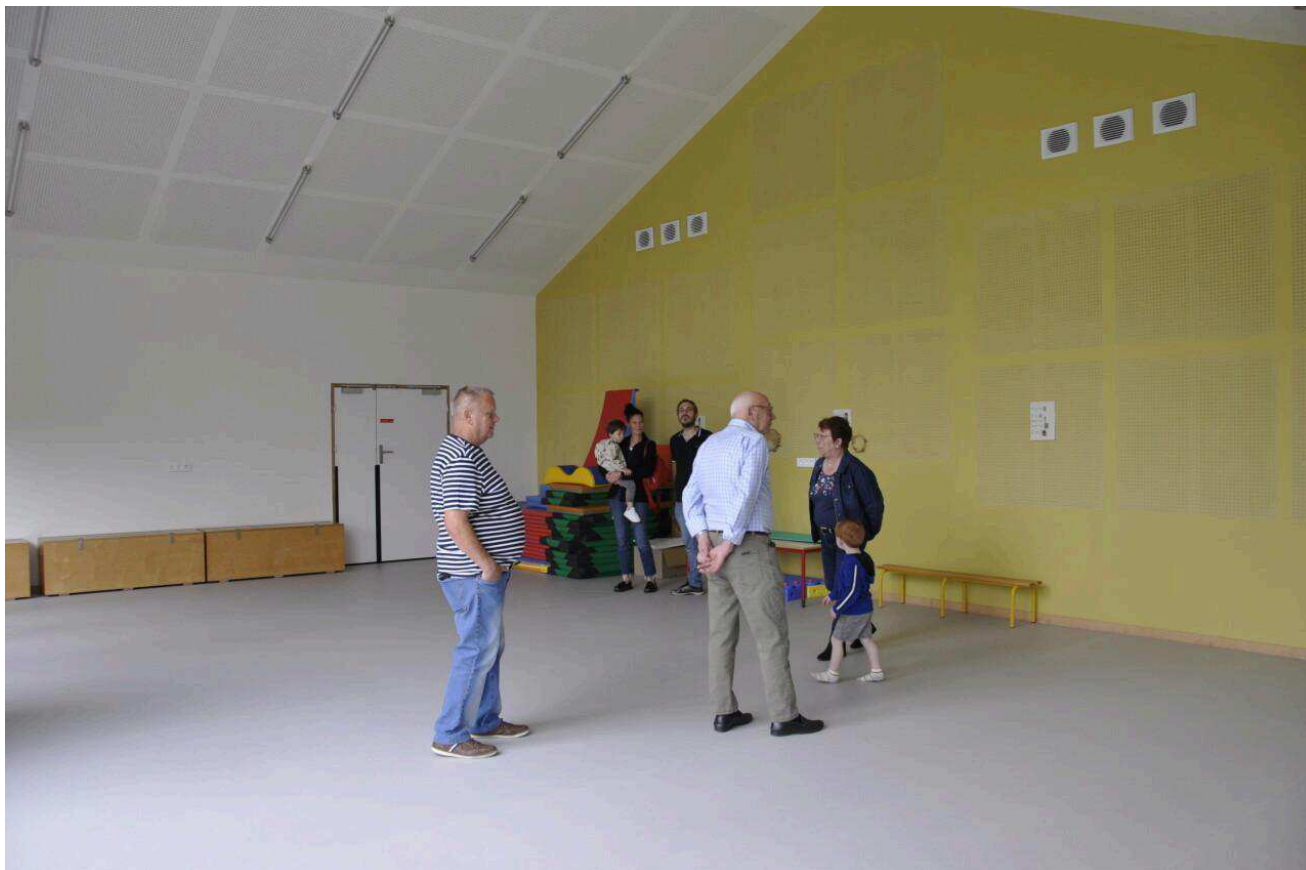

La salle de motricité des maternelles

Celui-ci est financé par la Dotation de l'État aux Territoires Ruraux (DETR) à hauteur de 892 000 € ; la même somme par le Département à travers un contrat de territoire ; et 1 108 956 € par le syndicat scolaire (générés par un emprunt et des fonds propres).



Lors de la cérémonie de pose de la première pierre le 26 novembre 2022.

[Cette commune de l'<span title="département" class="border-type-departement" data-entite-type="departement" data-entite-id="32964aac-b557-46c9-a5b1-4d77d9decaf9">Eure</span> veut transformer son ancienne école en logement](#)