

600 étudiants bientôt sur la Presqu'île de Caen : à quoi va ressembler leur future école ?

En septembre 2026, l'école d'ingénieurs ISEN Ouest va ouvrir son campus sur la Presqu'île de Caen. Près de 600 élèves pourront y faire leurs études.

Pour l'instant, l'ancien parking situé sur la Presqu'île de Caen, à quelques pas du tribunal, rue Victor Hugo, est encore un vaste terrain vague.

D'ici l'été 2026, un nouveau campus pour accueillir les étudiants de l'école d'ingénieurs ISEN Ouest (Institut Supérieur de l'Électronique et du Numérique) va voir le jour, sur cette parcelle cédée par la Ville de Caen.

18 mois de travaux

Les travaux commencent en cette fin du mois de mai et doivent durer 18 mois.

Au total, ce sont près de 600 élèves qui pourront à terme venir y faire leurs études et une centaine de personnels de l'école qui vont y travailler.

Près de 7 000m² et 5 niveaux

Le bâtiment de 6 536m² s'élève sur cinq niveaux. L'architecte, Jean-Michel Buron, de l'agence Epicuria Architectes, l'a pensé comme un navire posé sur un grand socle en briques locales de réemploi. "**C'est un clin d'œil à cet ancien quartier industriel**", explique l'architecte.

Cette élévation permet d'y mettre un parking souterrain de 80 places environ qui ne sont pas destinées aux étudiants. Et aussi de se protéger des éventuels événements climatiques comme les inondations.

Repérable de loin, à la pointe de la Presqu'île, le futur campus se compose de deux ailes dont les façades sont en zinc clair pour capter la lumière. "**Elles donnent sur l'Orne et sur le canal de Caen à la mer.**"

À l'intérieur, ces ailes sont reliées par trois passerelles en ossatures bois qui rappelle "**une coque inversée de bateau**".

22 salles de classe, 7 salles de TP (travaux pratiques), 10 salles dédiées à la recherche, une bibliothèque, une cafétéria, des locaux étudiants, des bureaux administratifs et des locaux du personnel, formeront l'intérieur du bâtiment. Trois logements étudiants sont également prévus, juste à côté du campus.

Implantée à Caen depuis 2020

En réalité, l'ISEN Ouest est implantée à Caen depuis 2020. Actuellement, les 150 étudiants du campus suivent leurs cinq ans d'études à deux endroits : au Moho et au lycée Sainte-Marie.

"**Avec ce nouveau bâtiment, notre objectif est d'atteindre les 600 étudiants par an**", ajoute le directeur de l'ISEN Ouest, Marc Faudeil.

Trois campus dans l'Ouest de la France

Cette école supérieure a ouvert son premier campus à Brest en 1994, avant d'enchaîner à Nantes en 96 et donc Caen en 2020. Plusieurs parcours sont proposés comme l'informatique et la cybernétique, les technologies de santé, les problématiques environnementales... "**Depuis 30 ans, ce sont 2 500 ingénieurs qui sont sortis de notre école.**"

Hervé Morin, le président de la Région Normandie, ainsi que Joël Bruneau, maire de Caen, se félicitent de cette implantation et de ce nouveau campus. "**Nous sommes la première région industrielle de France, affirme Hervé Morin, il nous faut des compétences, former des jeunes et surtout qu'ils restent travailler sur le territoire.**"

Margaux ROUSSET



Situé à la pointe de la Presqu'île, le campus de l'école d'ingénieurs ISEN Ouest, a été pensé comme un navire. Epicuria Architectes

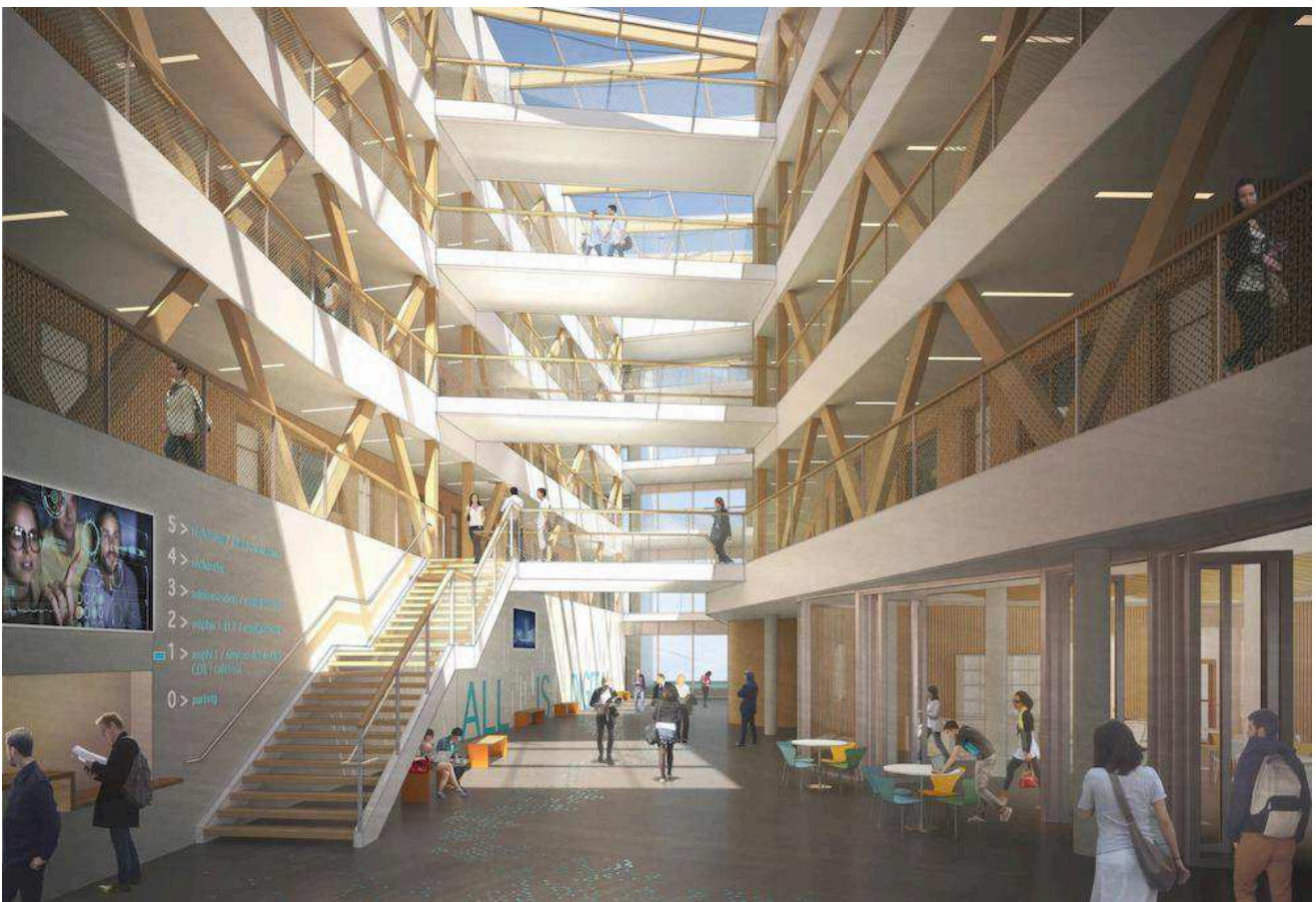

L'entrée de l'école d'ingénieur avec les deux ailes reliées par trois passerelles. Epicuria Architectes