

Les écoles Curie pourraient fermer à Dieppe à la rentrée prochaine

La baisse des effectifs pourrait entraîner la fermeture des écoles Pierre et Marie-Curie à Dieppe. Elles fusionneraient avec Prévert et Triolet.

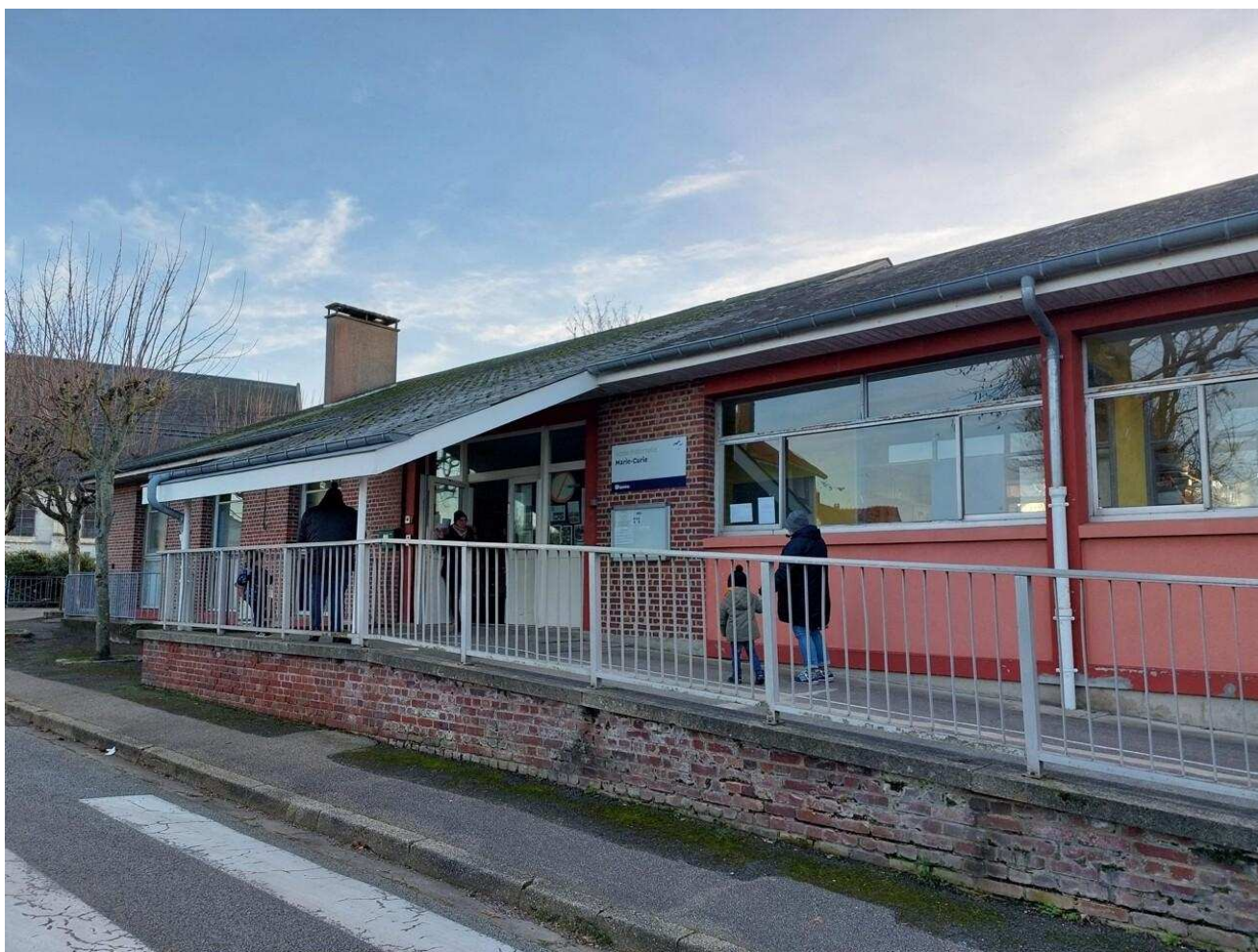

Les écoles Pierre et Marie Curie pourraient fermer à la rentrée prochaine, à Dieppe.

Le groupe scolaire Pierre et Marie-Curie pourrait fermer à la rentrée prochaine, à Dieppe (Seine-Maritime). C'est ce qui a été annoncé aux représentants des parents d'élèves et aux enseignants, lundi 15 janvier 2024. Une réunion avait été organisée par la mairie d'un côté et par l'inspectrice de l'Éducation nationale de l'autre.

Moins d'élèves

La démographie dieppoise, malgré un rebond de 278 habitants en 2020 et 2021, baisse en termes de population d'enfants. Ainsi, inexorablement, le nombre d'élèves dans les écoles de la ville diminue. « Nous étions déjà passés dans les mailles du filet deux fois », note Marianne Delannoy, représentante des parents d'élèves pour l'école maternelle Marie-Curie.

En effet, une classe avait été menacée de fermeture à la rentrée 2023/2024. « On savait que ce serait difficile d'y échapper en septembre prochain... On a eu un sursis d'un an. »

Et si le nombre d'élèves baisse en maternelle, il finira pas diminuer aussi en élémentaire. « Les écoles de proximité, c'était une bonne chose », reprend Marianne Delannoy. Mais la population a changé à Dieppe. Le problème serait le même sur le groupement scolaire des écoles Prévert et Triolet.

Des écoles proches

La mairie a donc réfléchi à la question, et donc au regroupement des deux sites, proches d'environ 800 mètres. À Triolet et Prévert, les bâtiments sont de plain-pied, un avantage concernant l'accessibilité de l'école aux enfants en situation de handicap. Il serait aussi plus simple d'imaginer un agrandissement si besoin sur ce site, à proximité du collège Dumas.

Néanmoins, certaines problématiques vont se poser : la cantine serait trop petite pour accueillir plus d'enfants et le stationnement aux abords de l'école est déjà surchargé. Des complications d'ores et déjà pointées du doigt par les parents d'élèves du groupement scolaire Prévert-Triolet.

« Rien n'est fait »

Si à Marie-Curie la pilule semble mieux passer, à l'école élémentaire Pierre-Curie, c'est la consternation. Ce mardi 16 janvier 2024, des parents d'élèves cherchent à avoir plus d'explications : « L'école va-t-elle fermer ses portes ? ». Une réunion est organisée samedi 20 janvier 2024 avec la mairie, à 10 heures, pour ceux qui veulent en savoir plus.

« On nous a dit que, pour l'instant, rien n'était fait », soulignent deux parents d'élèves. « Deux alternatives se présentent à nous : soit laisser en l'état et faire face à des fermetures de classe à l'avenir, soit la fusion avec Prévert et Triolet. »

Actuellement, les enfants sont 106 en élémentaire et 44 en maternelle. Certains parents sont également très attachés à cette école familiale où ils ont eux-mêmes été scolarisés.

Garder l'équipe enseignante

Néanmoins, ils souhaitent tous que l'équipe enseignante soit conservée. « C'est déjà suffisamment compliqué de changer d'école », confie Marianne Delannoy. Un combat sans doute à mener auprès des services du rectorat dont les intérêts peuvent diverger de ceux des parents et des enseignants qui ont tous le même objectif, « que nos enfants grandissent dans les meilleures conditions », lance la mère de famille Marianne Delannoy. Notamment ceux qui présentent des TDAH (NDLR : trouble déficit de l'attention avec ou sans hyperactivité), et qui sont assez nombreux dans les écoles Pierre et Marie-Curie.

Rencontre entre les parents d'élèves et la mairie samedi 20 janvier 2024, à 10 h, sous le préau de l'école Pierre-Curie, à Dieppe.