



L'Aigle



actu.fr du 15 décembre 2023

297 mots

# L'école maternelle La Ribambelle à L'Aigle ne sera pas reconstruite

Presque seule contre tous, la Ville de L'Aigle (Orne) a perdu son bras de fer. L'école la Ribambelle ne sera pas reconstruite à La Madeleine. Elle sera transplantée à Victor-Hugo.

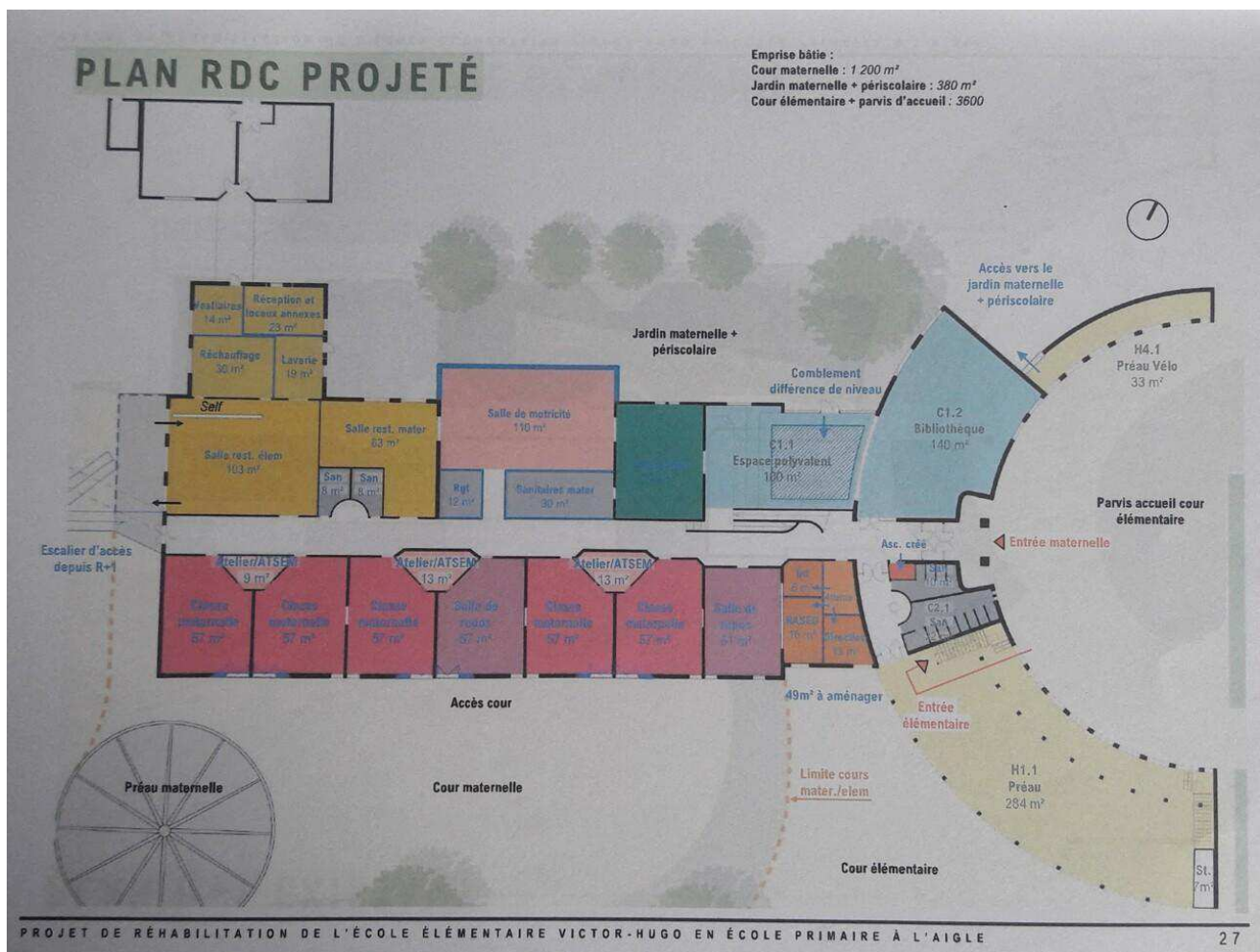

Même si ce projet est amendable, voici à quoi devrait ressembler le rez-de-chaussée de la future école

Au terme d'un long débat, succédant à plusieurs autres échanges sur le sujet, le conseil communautaire de la Communauté de communes du Pays de L'Aigle (Orne) a validé le projet de réhabilitation de l'école élémentaire Victor-Hugo en école primaire, avec 33 voix, 18 contre, 2 abstentions et 1 nul.

[Un débat houleux contre la fermeture de l'école La Ribambelle à <span title="commune" class="border-type-commune" data-entite-type="commune" data-entite-id="9b3f8df9-7ac2-4aa1-9c7a-68bf2d5af8da">L'Aigle</span>](https://www.actu.fr/commune/L'Aigle)

Autrement dit, une majorité d'élus s'est opposée à la reconstruction de la maternelle la Ribambelle dans le cadre du programme de réhabilitation du quartier de La Madeleine. A l'horizon 2026, les enfants de la maternelle seront scolarisés sur le site de Victor-Hugo qui va alors bénéficier d'un lourd programme de rénovation.

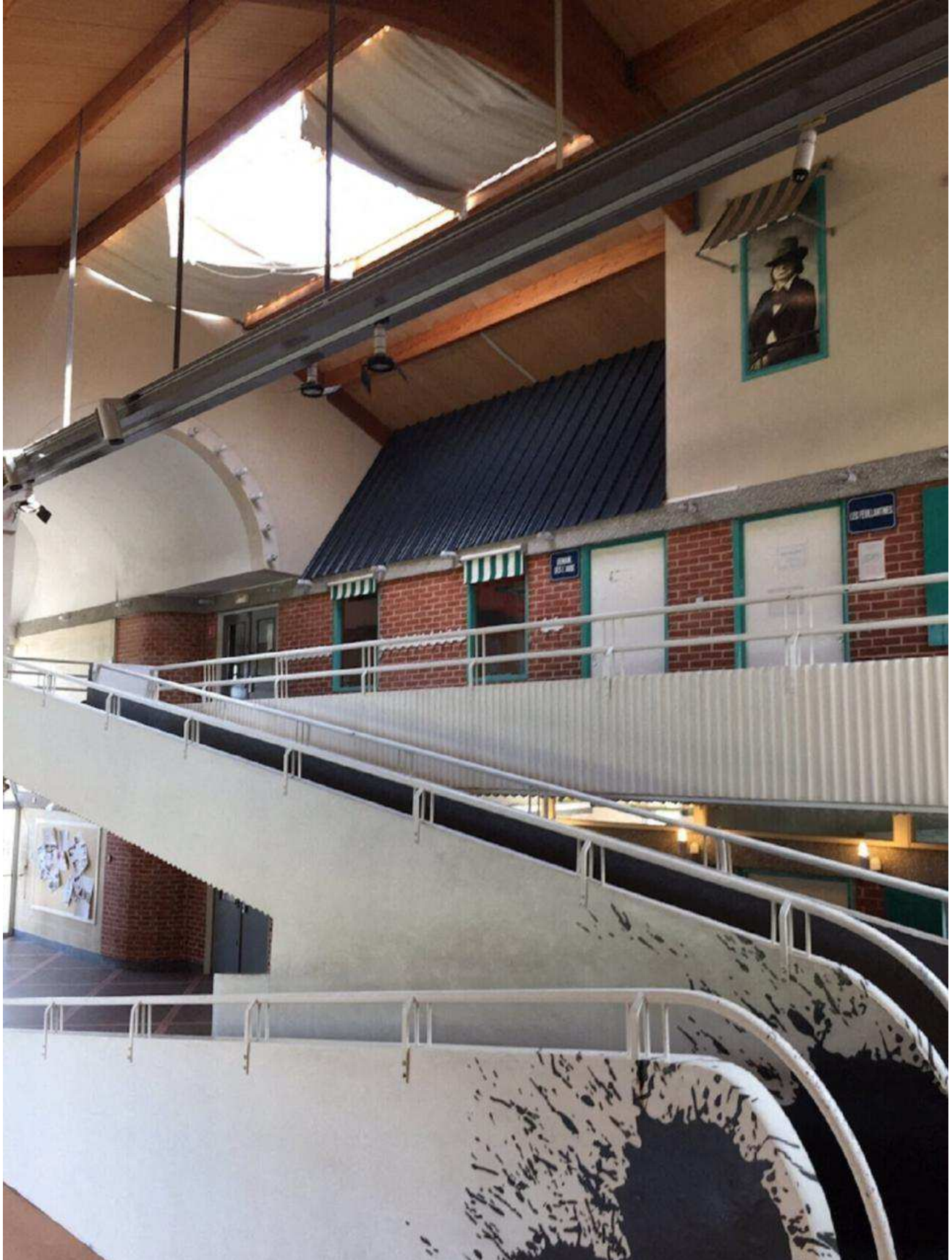

Grâce à ce vote, l'école Victor-Hugo va enfin avoir les travaux de rénovation attendus

## L'Aigle ne devrait pas être facilitatrice

S'il réjouit évidemment le président de la Communauté de communes, Jean Sellier, ce vote ne satisfait pas du tout le maire de L'Aigle. Philippe Van-Hoorne avait pourtant longuement argumenté, appuyé par Serge Delavallée, en faveur d'une reconstruction, suite logique selon lui de la parole donnée.

L'élu de L'Aigle ne devrait toutefois pas laisser passer ce revers sans jeter quelques grains de sable dans le processus maintenant enclenché. Pour réaliser la voie nouvelle entre la rue Marcel-Angot et la rue des Sports, la collectivité va devoir acquérir du terrain appartenant à la Ville de L'Aigle. On peut penser que le contrat de cession se fasse attendre un long moment.