

<https://www.paris-normandie.fr/id415997/article/2023-05-22/val-de-reuil-lecole-du-pivollet-...>

Par Anthony QUINDROIT

14 min read

Val-de-Reuil. À l'école du Pivollet, une solution pour l'enfant mais une crise toujours latente

Alors que la grève à l'école du Pivollet a permis d'alerter sur une situation explosive au sein de l'établissement, le rectorat a proposé une solution pour l'accueil d'une enfant que la mère estime victime de discriminations en raison d'un handicap. Mais tout ne va pas rentrer dans l'ordre si facilement...

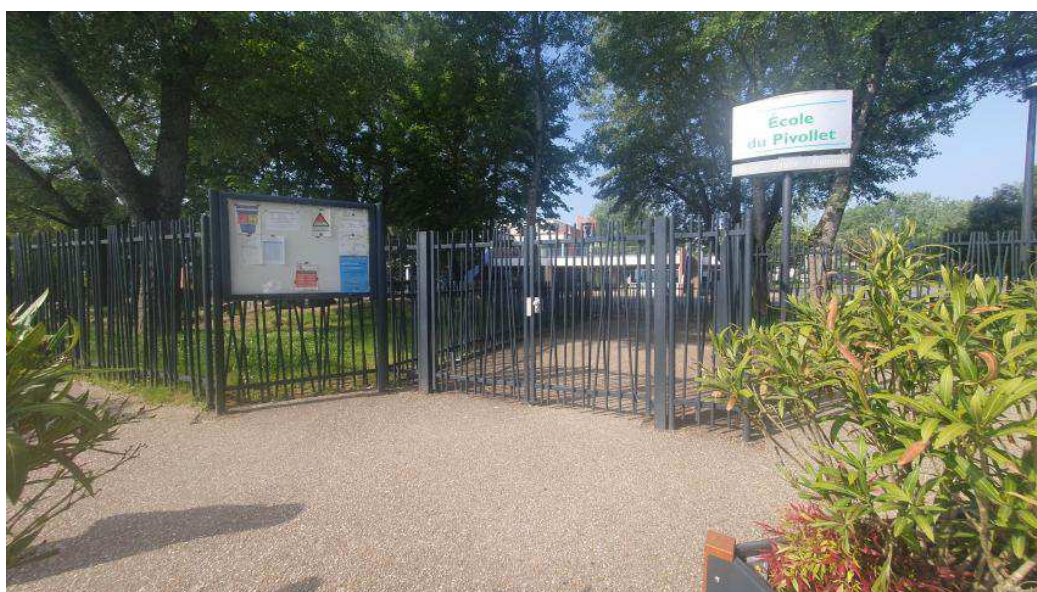

L'école du Pivollet doit rouvrir ce mardi 23 mai 2023 - Paris Normandie

PARIS
NORMANDIE

Publié: 22 Mai 2023 à 19h28 Temps de lecture: 4 min

Ambiance de jour férié, lundi 22 mai 2023 devant l'école du Pivolle à Val-de-Reuil. Pas de prolongation du week-end de l'Ascension mais un mouvement de grève suivi à 100 % par les équipes enseignantes qui dénoncent l'attitude d'une parent d'élève, Aminata P. La mère de famille, arrivée en février 2023 à Val-de-Reuil, estime que sa fille de 11 ans est victime de racisme et de validisme – discrimination envers une personne handicapée – et est en conflit ouvert avec l'établissement, la mairie et le rectorat.

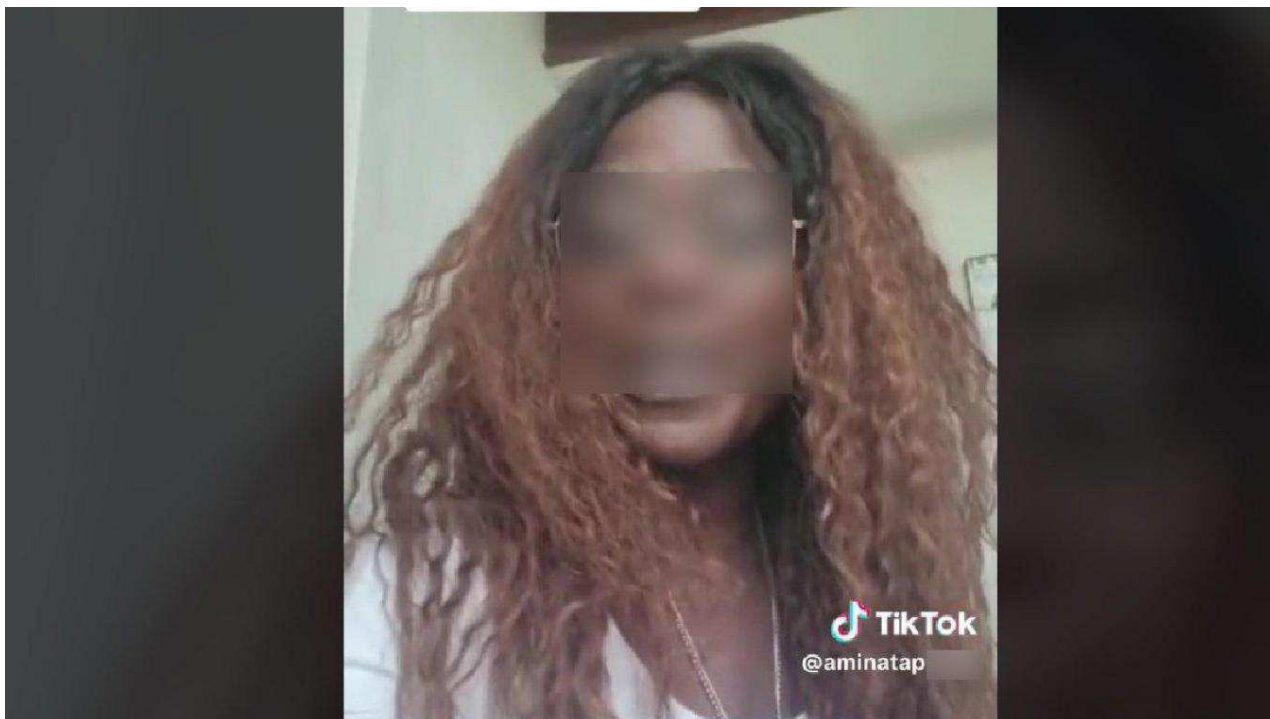

Aminata P. a publié de nombreuses vidéos sur la situation à l'école du Pivolle - capture d'écran compte TikTok d'Aminata P.

La crise a pris des proportions phénoménales avec la diffusion, sur différents réseaux sociaux, de vidéos par Aminata P. entraînant des centaines de milliers de vues et suscitant un tombereau de commentaires parfois haineux. Alors que l'école doit rouvrir ce mardi 23 mai 2023, faisons le point.

Vidéo : à Aubigny, des élus formés par des négociateurs du GIGN

À l'origine

L'enfant, âgée de 11 ans, a fait l'objet d'une notification MDPH pour une inclusion en Unité localisée pour l'inclusion scolaire (Ulis). En arrivant à Val-de-Reuil, il y a peu, il a été

proposé à la famille une place en Ulis dans la commune voisine de Pîtres, aucune place n'étant disponible à Val-de-Reuil à ce moment-là ; la proposition s'accompagnait de la prise en charge du transport et des temps périscolaires.

Face au refus de la famille, ce qui est son droit, l'enfant a été admise en CM1 à l'école du Pivollet, avec un accompagnant des élèves en situation de handicap (AESH) à 35 h. Mais, selon les équipes éducatives, le handicap de l'enfant génère des crises, longues et parfois violentes, rendant très compliquée, et pour la jeune fille et pour le reste de la classe, une scolarisation classique.

La crise

La solution proposée à la mère ne la satisfait pas. Démarre alors la publication de messages et de vidéos sur les réseaux sociaux (notamment Facebook et TikTok) sur lesquelles Aminata P. estime que sa fille est la cible de discriminations et de harcèlement, qu'elle serait aussi victime de violences ; elle cible aussi le maire de Val-de-Reuil, Marc-Antoine Jamet (PS). Toutes les accusations ont été formellement démenties par les intéressés. Les vidéos deviennent virales et génèrent des commentaires d'une grande violence. Des forces de police sont dépêchées aux horaires d'entrée et de sortie de l'école, la directrice et l'instituteur déposent plainte, les réseaux sociaux du maire de Val-de-Reuil sont mis sous surveillance...

Les avancées

Le rectorat, après avoir confirmé dimanche 21 mai 2023 à *Paris Normandie* la mise en place d'une cellule psychologique à destination des agents de l'école du Pivollet, aurait fait une nouvelle proposition à la mère : l'enfant de 11 ans reprendrait sa scolarité dans cet établissement avec deux enseignants spécialisés à temps plein. En marge, l'établissement recevrait l'assistance d'une équipe de sécurité. Ce nouveau dispositif a été approuvé par la mère de l'enfant.

Les suites ?

Le secrétaire départemental eurois du Snudi (syndicat des instituteurs et des professeurs des écoles) Force ouvrière, Romuald Laigniez, reste vigilant : « *Nous ne pouvons pas dire si l'école rouvrira bien ce mardi. Ce qui est proposé ne change pas beaucoup par*

rapport à la situation explosive dans laquelle l'école se trouve. Le droit de retrait est un droit individuel... Et nous utiliserons tous les moyens légaux pour assurer la protection de nos collègues. »

Selon nos informations, la directrice de l'école et l'instituteur ont déposé plainte pour dénoncer le harcèlement dont ils s'estiment victimes. Le maire de la commune, Marc-Antoine Jamet, va également porter plainte contre Aminata P. pour diffamation ; il s'interroge aussi sur une possible orchestration de l'affaire. Malgré nos tentatives, Aminata. P. n'a pas répondu à nos sollicitations. Interrogée par [nos confrères de France 3](#), elle dément toutes menaces et estime avoir été dépassée par les réactions des internautes.

Lire aussi

David Barthan cherche à installer son Manga café à Val-de-Reuil

EN IMAGES. À Pont-de-l'Arche, un couple transforme un bar PMU en chambres romantiques

Polémique à Val-de-Reuil dans une école autour d'une enfant autiste : le rectorat répond

Poursuivez votre lecture sur ce(s) sujet(s) :

[Éducation Handicapés Val-de-Reuil \(Eure\)](#)