

Le collège fabrique des attaches de masque

Patrice Beffrey, professeur au collège Balzac à Alençon, a conçu de petites sangles pour améliorer le confort du port des masques.

Ce professeur enseigne aux élèves en section d'enseignement général et professionnel adapté (Segpa) au collège Balzac d'Alençon. Mais Patrice Beffrey est aussi fan d'imprimantes 3D. Aussi, depuis le début de la crise sanitaire, il a mis à profit sa passion pour fabriquer des visières de protection. Et il poursuit son action solidaire avec la confection d'attaches de masques.

Mal derrière les oreilles...

« **Des infirmières libérales d'Alençon m'ont confié que les élastiques des masques chirurgicaux, qu'elles portent de manière prolongée, finissent par leur faire mal derrière les oreilles** », explique-t-il. Ni une ni deux, l'enseignant s'est lancé dans la fabrication d'attaches de masques. « **J'ai trouvé un modèle libre de droits sur une banque de données. J'en ai diminué l'épaisseur pour gagner en flexibilité.** »

Le dispositif se place derrière la tête. « **Les griffes prennent l'élastique et l'écartent de l'oreille** », souligne Patrice Beffrey. Un réglage de la tension des élastiques est possible grâce à plusieurs crans. « **J'en ai déjà donné plus d'une centaine, aux infirmières libérales de la ville, à La Providence, à un fleuriste...** »

Petit détail : l'enseignant a gravé Balzac sur ces attaches, car c'est le collège qui offre la matière première. « **Il prend en charge le coût du filament thermoplastique.** » L'établissement a mis aussi à la disposition de Patrice Beffrey, ses trois imprimantes. Ajoutées aux siennes, ce sont six machines « **qui tournent quasiment en permanence chez moi** ».

« **Je pensais fabriquer entre 200 et 300 visières et je vais en avoir distribué environ 1 700.** » Beaucoup de dons de films plastiques « **de la Ville, La Providence, l'IME La Garenne, Plein Ciel, Bureau Vallée...** », ont été faits pour soutenir cette démarche. Le

tout constituant une remarquable chaîne du don, car tous ces objets sont offerts à celles et ceux qui en ont besoin.

Fabienne GÉRAULT.

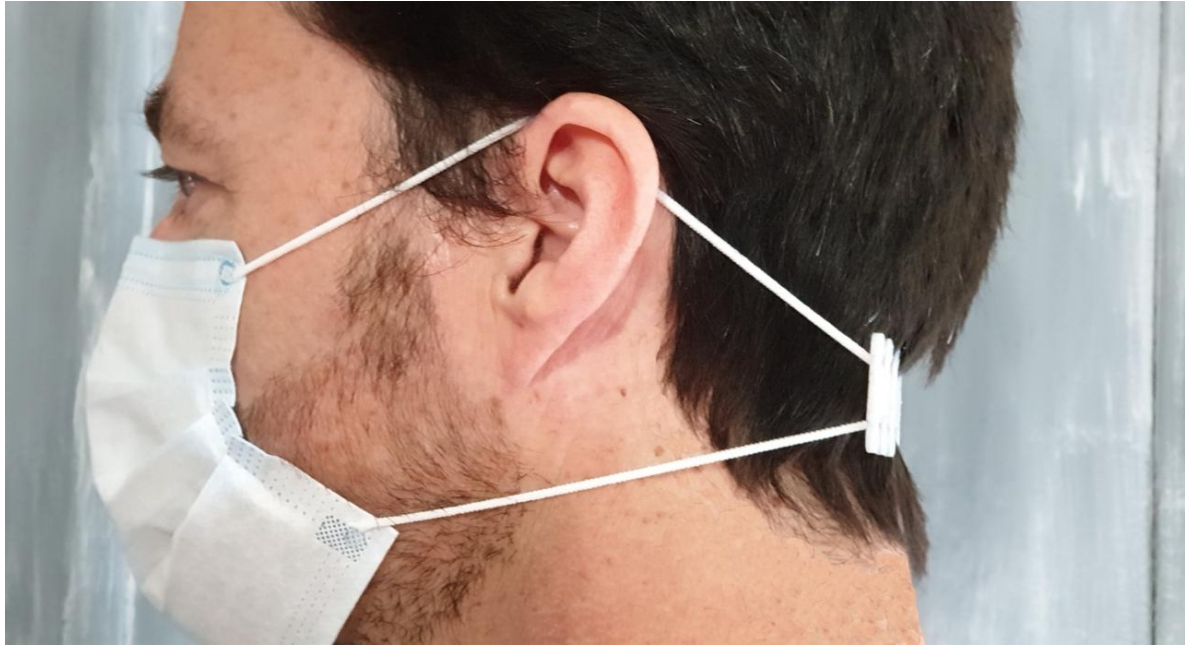

Ces attaches de masques permettent d'éviter d'avoir mal aux oreilles. Patrice Beffrey