

En 1962, ouverture de l'École normale d'institutrices

QUOTIDIEN OUEST-FRANCE | mardi 26 septembre 2017

172 mots

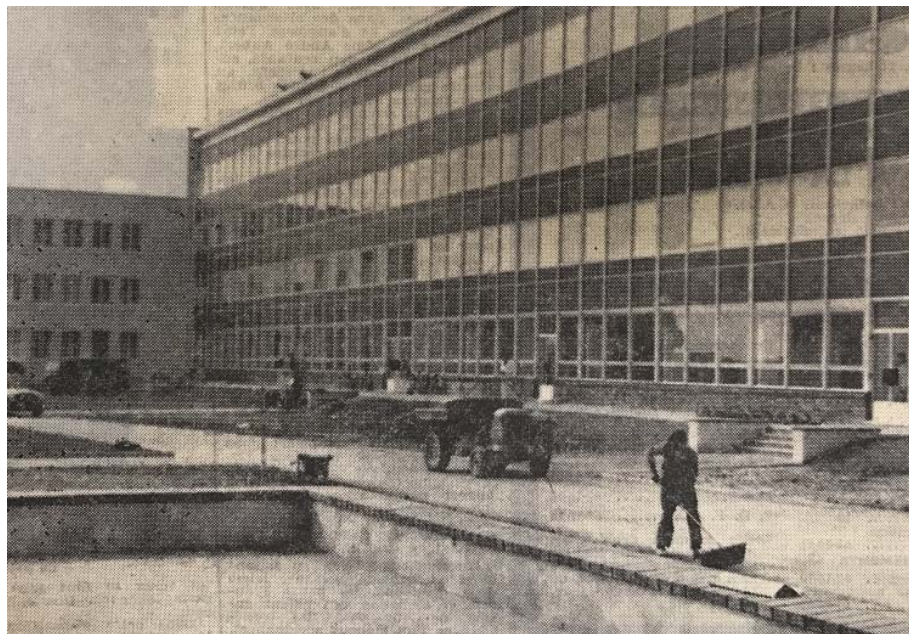

En septembre 1962, l'École normale d'institutrices ouvre ses portes route de Lion-sur-Mer. - Crédit Archives Ouest-France

Le 26 septembre 1962, 284 élèves font leur entrée à l'École normale d'institutrices dont la construction vient de s'achever, route de Lion-sur-Mer, à Caen. Cette structure sert à former les nouvelles institutrices aux méthodes d'enseignement et à perfectionner les enseignantes déjà en place.

Pour former les futurs « hussards de la République », il existait déjà une école normale d'instituteurs depuis 1886.

Située au 168, rue Caponière, elle est devenue le rectorat en 1988.

Dans la nouvelle École normale d'institutrices réalisée sous la direction de l'architecte M. Remé, on y trouve 284 lits, trente classes, six spécialisées, une école annexe, une école maternelle, plusieurs logements et des bâtiments de stockage. À l'époque, la presse locale parle d'une « vaste construction ultra moderne » qui aurait nécessité « 600 millions d'anciens francs. »